RAMROCK

❷ 接続時にお読みください 初期設定ガイド

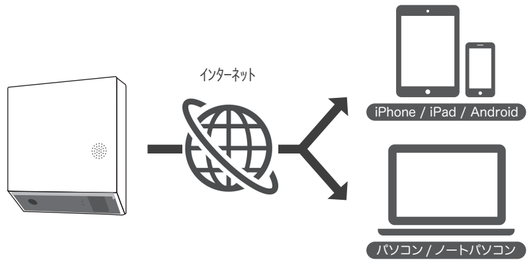

みまもり CUBE -Plus-

CPlus-00001-A

Step1 本製品の電波状況の確認

1

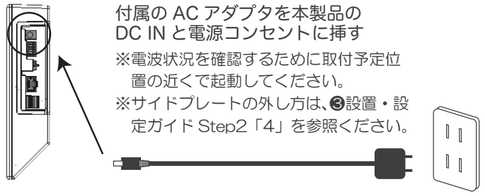

付属の AC アダプタを本製品の DC IN と電源コンセントに挿す

※電波状況を確認するために取付予定位置の近くで起動してください。

※サイドプレートの外し方は、❸設置・設定ガイド Step2「4」を参照ください。

2

本製品、正面左側の電源ランプの確認

※電源が入ると「赤色 LED」が点灯します。

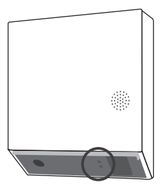

※点灯しない場合は、弊社までお問合せください。

3

電波状況の確認

※次に、電波状態を示す「緑色 LED」ランプが点滅を始めます。
（約２分後に点滅します。同じ動作を３回繰り返し、その後消灯します）
その後、音声ガイダンスが流れます。

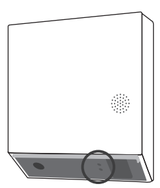

ランプ点滅	音声ガイダンス	状態
１回点滅	接続が確立できません 電波レベルは「０」です	圏外
２回点滅	電波レベルは「１」です	電波１本（弱い）
３回点滅	電波レベルは「２」です	電波２本（普通）
４回点滅	電波レベルは「３」です	電波３本（やや強い）
５回点滅	電波レベルは「４」です	電波４本（強い）

※１回点滅の場合は、窓際や電波が入りそうな場所で再度お試しください。
それでも解消されない場合は、設置場所を大幅に見直してください。

Step2 Google Chrome のインストール

1

「Google Chrome」アプリを、お使いのスマートフォン又は iPhone、又は PC にインストール（既にインストール済みの方は Step3 へ）

【参考】Google Chrome アイコン

※スマホ・iPhone の場合は下記 QR コードを読み取る、もしくは GooglePlay または AppStore よりインストールしてください。PC の場合は、「https://www.google.co.jp/chrome/index.html」よりダウンロードを行い PC へインストールしてください。

iPhone・iPad の場合　Android の場合

Step3 みまもり CUBE -Plus- へ接続する

1

Step2 でインストールした「Google Chrome」を起動します。

2

手入力の場合はこちら

お客様専用「RamrockPlayer 用 URL」をアドレスバーに入力

iPhone・iPad の場合

「検索または URL を入力」をタップ　▼RamrockPlayer 用 URL を入力

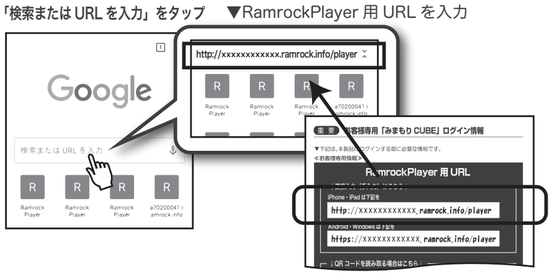

Android の場合

▼RamrockPlayer 用 URL を入力

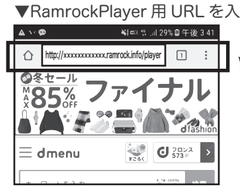

同相資料の«お客様専用ログイン情報»を参照ください。

QR コードを読み取る場合はこちら

iPhone・iPad の場合

「検索または URL を入力」をタップ　「QR 読み取り」をタップ

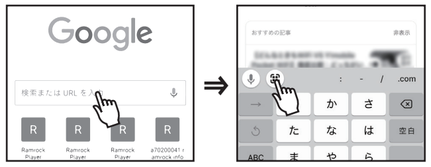

カメラが起動しますので、下記 QR コードを読み取ってください。

◀同相資料の«お客様専用ログイン情報»を参照ください。

ログイン画面が表示されますので「Step3 の４」へおすすみください。

Step3 2の続き

Android の場合

ホームボタンを長押し

下記アイコンをタップ

下記アイコンをタップ

カメラが起動

下記 QR コードを読み取り、表示されている URL をタップします。
※必ず Google Chrome でアクセスを行ってください。

◀同相資料の«お客様専用ログイン情報»を参照ください。

※下記「サイトにアクセスできません」の表示がでた場合は、以下の事をお試しください。

【考えられる原因】

①本製品が起動しているのか確認
本製品の正面の赤い LED ランプが点灯していることをご確認ください。

②本製品の電波状況の確認
本製品の再起動を行い、Step1 の緑色 LED の点滅回数を再度お確かめください。
※再起動の方法は「❸設定・設置ガイド の Step2 の ４・５」の手順でシャットダウンを行い、「本紙 Step1」からやり直してください。

③RamrockPlayer 用 URL を確認
アドレスバーに手入力した文字に間違いがないかご確認ください。

④設定中の通信端末の確認
通信端末がインターネットに接続されていることをご確認ください。

3

Android・Windows の方のみ、警告が表示されます。
「詳細設定」をタップし、次に「xxxxxxxxxxxxx.ramrock.info にアクセスする（安全ではありません）」をタップしてください。
※ iPhone・iPad の方は「Step3 の４」へおすすみください。

ご安心ください

※ Android・Windows でご利用の場合、呼びかけ機能等をご利用いただけることから、Google のセキュリティ上、このような警告画面が表示されます。警告文に記載のようなことは起こりませんので安心してご利用ください。

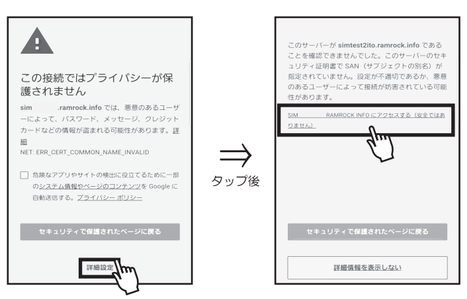

4

「RamrockPlayer」が表示されます。「UserName」と「Password」を入力しログインしてください。ログイン後、映像が確認できれば成功です。

※「UserName」と「Password」は、同梱資料の«お客様専用ログイン情報»を参照ください。

入力

ログイン後

※「エラー」と表示される場合は、入力間違いがないか再度、ご確認ください。

映像が確認できれば成功です。

Step4 Google Chrome のブックマークに登録

1

iPhone・iPad の場合

Google Chrome の「お気に入り（ブックマーク）」に保存しておくと、次回からの接続が楽になります。

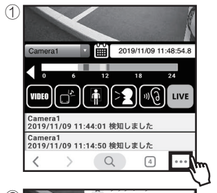

RamrockPlayer にログインした画面上で Google Chrome のメニューアイコンをタップ

★マークをタップ

ブックマークしました

★ブックマークをタップ

登録されていることを確認

以上で Google Chrome のブックマークに登録完了です。

Android の場合

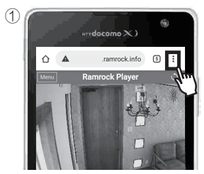

RamrockPlayer にログインした画面上で Google Chrome のメニューアイコンをタップ

ホーム画面に追加をタップ

「追加」をタップ

ホーム画面上に RamrockPlayer のアイコンが作成されていれば成功です。

以上で Google Chrome のブックマークに登録完了です。

Step5 Google Chrome のブックマークからを起動

1 iPhone・iPad の場合 Google Chrome をホーム画面から起動します。

Google Chrome の
アイコンをタップ

2

Google Chrome の
メニューをタップ

3

Google Chrome の
ブックマークをタップ

4

ブックマークの中から
先ほど登録した
RamrockPlayer をタップ

5

RamrockPlayer の
ログイン画面が表示するので
「OK」をタップ

6

RamrockPlayer の映像が
表示される

1 Android の場合 Google Chrome をホーム画面から起動します。

ホーム画面で
RamrockPlayer の
アイコンをタップ

2

RamrockPlayer の
ログイン画面が表示するので
「OK」をタップ

3

RamrockPlayer の映像が
表示される

Step6 重要な情報と通信量お知らせメールの受信設定（メールアドレスの登録）

1 必ずお読みください

データ通信量（SIMの使用量）の利用状況に関する通知を受けるため、ここでお客様のメールアドレスを登録します。
通知は、契約GB数の50%超過時・80%超過時・100%超過時・120%超過時の各時点で、お客様のメールアドレスへ通知されます。

※みまもりCUBE -Plus-の運用に関する重要なメールもこちらのアドレスへ送信させていただきますので予めご了承ください。

注意事項

メールが届かない場合は「ramrock.info」よりメールが受信できるよう設定されているか、お使いのスマートフォン・iPhone等の迷惑メールフィルターの設定を見直してください。

まず初めに、メニューボタンを押し「通信量確認」を選択します。

⇒
タップ後

2 メールアドレスを入力し、「登録」をタップしてください。

⇒
タップ後

「はい」をタップし終了

必ず30分以内に、登録したメールアドレスへ
届くメールをご確認ください。

3 「2」で登録したメールアドレスに「ramrock.info」からメールが届きますので確認を行ってください。

受信メールを開く

⇒
タップ後

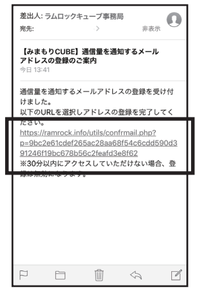

URL にアクセスする

3

❓ メールが受信できない場合、以下の点をご確認ください

＊迷惑メールに振り分けされている
⇒「ramrock.info」を受信できるように設定を変更してください。

＊パソコンからのメールを拒否する設定になっている
⇒「ramrock.info」を受信できるように設定を変更してください。

＊入力したアドレスを間違えている
⇒再入力後、もう一度「接続テスト」を行ってください。

4 受信メール本文の URL にアクセス後、
下記のメッセージが表示されれば完了です。

以上で、【手順2】は完了です。
「❶みまもり CUBE -Plus- を起動させよう !!」へ戻り【手順3】へおすすみ下さい。

失敗例

その他のメッセージが表示された場合は再度お試しください。

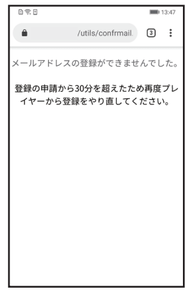

30分以上経過しているため、
もう一度、Step6の1からやり直してください。

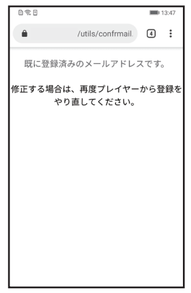

すでに登録されているメールアドレスのため
新しいメールアドレスで登録を
Step6の1からやり直してください。